

Nieuwsbrief N605 Randweg Boekel

Nieuwsbrief Maart 2021 Randweg Boekel

Provincie Noord-Brabant

Over Randweg Boekel

De provincie Noord-Brabant werkt samen met de gemeente Boekel aan de aanleg van een nieuwe randweg om Boekel. Deze weg moet de overlast van doorgaand verkeer in de kern van Boekel oplossen.

De nieuwe randweg is een enkelbaans weg met 1 rijstrook per rijrichting. De randweg is ca. 4,7 km lang. In het gehele tracé worden 4 rotondes aangebracht. De nieuwe randweg wordt voorzien van geluid reducerend asfalt. De maximaal toegestane snelheid bedraagt 80 km/uur.

Zoals we in de vorige nieuwsbrief hebben gemeld dat de contouren van de nieuwe randweg in het terrein steeds meer zichtbaar werden, kunnen we nu melden dat de werkzaamheden in een vergevorderd stadium zijn. De opening van de nieuwe randweg komt dan ook dichterbij. De afgelopen periode hebben we te maken gehad met winterse weersomstandigheden. Om deze reden hebben we gedurende een korte periode geen werkzaamheden kunnen uitvoeren.



Aanbrengen asfalt op de nieuwe randweg.

Wat hebben we de afgelopen periode gedaan?

In de afgelopen maanden zijn (op hoofdlijnen) de volgende werkzaamheden uitgevoerd:

- Aanleg van een zinker nabij de kruising De Vlonder – Neerbroek;
- Grondwerkzaamheden t.b.v. de verbindingsweg De Vlonder en aanliggende watergangen;
- Aanleg rotonde De Vlonder en rotonde Erpseweg;
- Aanbrengen funderingslagen en asfaltlagen over het gehele tracé;
- Planten van bomen met een hoogte van 15 meter nabij 't Leurke
- Planten van bomen met een hoogte van tenminste 5 meter bij kruisende wegen

In de vorige nieuwsbrief is aangegeven dat op het gedeelte tussen 't Goor en de Erpseweg de cementgebonden fundering niet voldoet aan de contracteisen van de provincie. Inmiddels is de fundatie vervangen door een alternatief. Deze aanvullende herstelwerkzaamheden hebben geen nadelige invloed op de planning.

Verleggingen kabels en leidingen

Op diverse plaatsen worden kabels en leidingen verlegd. Deze werkzaamheden worden in opdracht van de Provincie Noord-Brabant en Enexis uitgevoerd door externe partijen. Voor deze werkzaamheden is het noodzakelijk dat tijdelijke verkeersmaatregelen worden aangebracht. Het verkeer ter plaatse van de noordelijke en zuidelijke aansluiting wordt geregeld via een tijdelijke verkeersregelinstallatie. Deze verkeersmaatregelen worden verzorgd door de externe partijen die de verleggingen van de kabels en leidingen verrichten. De maatregelen ter hoogte van de Molenakker blijven in stand tot 16 april 2021. De maatregelen ter hoogte van Mutshoek blijven naar verwachting in stand tot 30 april.

Rotonde Erpseweg, tijdelijk afgesloten

De werkzaamheden ten behoeve van de rotonde aan de Erpseweg verlopen voorspoedig. Dit deel van de randweg wordt eerder opengesteld. De tijdelijke omleidingsroute (bypass) moet worden verwijderd om de aansluiting met 't Goor te kunnen maken. Ten behoeve van het realiseren van de aansluitingen van de asfaltverharding op de betonverhardingen van de rotonde wordt **de Erpseweg van dinsdag 6 april t/m vrijdag 9 april voor het doorgaand verkeer afgesloten**. Tijdelijke verkeersomleidingen worden hiervoor ingesteld.

Aanleg rotonde Erpseweg



Grootschalige verkeersomleidingen t.b.v. aansluiten nieuwe randweg aan de bestaande N605

Om de nieuwe randweg te verbinden met de huidige N605, moet de aannemer deze weg gedeeltelijk afsluiten. Om de hinder zoveel mogelijk te beperken kiezen we voor 2 weekendafsluitingen om deze werkzaamheden uit te voeren. Met gemeente Boekel, de omliggende gemeenten de vervoersdiensten en ook de nood- en hulpdiensten is dit intensief afgestemd. Onderstaande weekenden is de N605 afgesloten voor alle autoverkeer in beide richtingen.

- **van 16 april 19:00 uur tot maandag 19 april 06:00 uur**

De N605 is dan afgesloten ter hoogte van de Molenwijk. Het regionale doorgaand verkeer zal worden omgeleid via de N277 en N272. Plaatselijk zullen in Boekel eveneens omleidingen worden ingesteld voor gemotoriseerd verkeer, fietsers en voetgangers.

- **van vrijdag 28 mei 19:00 uur tot maandag 31 mei 06:00 uur**

De N605 is dan afgesloten ter hoogte van de Gemertseweg. Het regionale doorgaand verkeer zal worden omgeleid via de N277 en N272. Plaatselijk zullen in Boekel eveneens omleidingen worden ingesteld voor gemotoriseerd verkeer, fietsers en voetgangers.

De omleidingsroutes zullen met gele bewegwijzeringsborden worden aangegeven. Houd rekening met de grootschalige verkeersomleidingen en langere reistijden in genoemde weekenden.

De grootschalige verkeersomleiding is in onderstaande kaartje visueel weergegeven

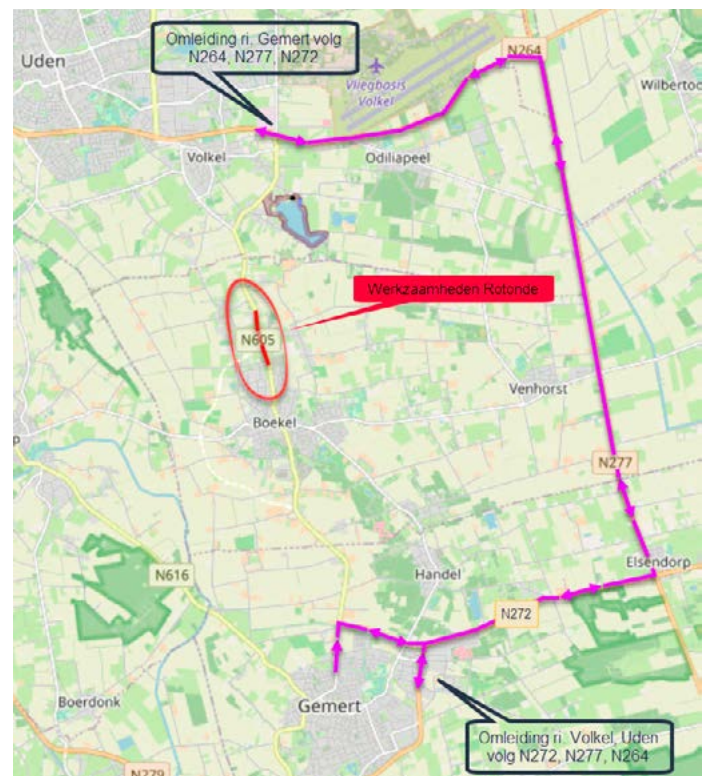

Planning

Er is tot nu toe enigszins afgeweken van de werkvolgorde, zoals die bij aanvang was vastgesteld. Deze wijziging is het gevolg van een aantal aanvullende eisen die zijn gesteld bij het verstrekken van de diverse vergunningen en de winterse omstandigheden in februari. Het verleggen van kabels & leidingen door derden blijkt langer tijd in beslag te nemen dan bij aanvang was ingeschat.

Hieronder is in hoofdlijnen de uitvoeringsvolgorde met de tijdsplanning uiteengezet:

Welke werkzaamheden?	Wanneer
1. Afrondende werkzaamheden rotonde Molenakker	periode maart – mei 2021
2. Vervolg werkzaamheden rotonde Erpseweg en De Vlonder	periode maart – mei 2021
3. Aanleg rotonde Gemertseweg	periode maart – mei 2021
4. Realiseren aansluitingen rotonde Molenstraat aan de N605 (weekendaftsluiting)	16 t/m 19 april 2021
5. Realiseren aansluitingen rotonde Gemertseweg aan de N605 (weekendaftsluiting)	28 t/m 31 mei 2021
6. Afrondende werkzaamheden over het gehele tracé (o.a. plaatsen lichtmasten, afrastering en asfaltdeklaag)	periode juni – juli 2021
7. Aanbrengen beplanting	maart 2021 en oktober 2021

Vleermuisvriendelijk

Iedereen ziet ze weleens vliegen... vleermuizen. Deze zoogdieren spelen een belangrijke rol in het project. De nieuwe randweg doorkruist diverse bestaande vliegroutes van o.a. de gewone dwergvleermuis. Er zijn zoveel mogelijk bestaande bomen behouden om de onderbreking van de bomenrij, en dus vliegroutes, niet te groot te maken.

Om deze vliegroutes functioneel te houden zijn bij alle bomenrijen zgn. hop-overs gerealiseerd. Een hop-over is een natuurlijke



bomen plant, creëren van en hop-over nabij Leurke

situatie van bomen die ervoor zorgt dat vleermuizen de randweg veilig (hoog genoeg) kunnen oversteken. Hierdoor is er geen "aanrijdgevaar" voor de vleermuizen. Ter plaatse van de rotonde aan de Erpseweg is de ruimte tussen de bestaande bomen te groot om een hop-over te creëren en op deze locatie wordt door de aanplant van bomen de vliegroute verlegd.

Bij 't Leurke zijn speciaal voor de vleermuizen twee bomen van maar liefst 15 meter hooggeplaatst.

Aanpassen knooppuntennetwerk

Met de aanleg van de randweg zal het (fiets) knooppuntennetwerk worden aangepast. Op dit moment worden door medewerkers van de gemeente Boekel, in samenwerking met een aantal vrijwilligers, wijzigingen voorbereid om het knooppuntennetwerk voor wandelaars en fietsers aan te passen aan de nieuwe situatie.

Op korte termijn worden knooppuntenpanelen geplaatst en/of gewijzigd zodat de nieuwe routes straks goed gebruikt kunnen worden. Tegelijkertijd zullen bestaande panelen worden vernieuwd die op korte termijn aan vervanging toe zijn.



Paneel fietsknooppunten netwerk

Stichting d'n Eik is intensief betrokken bij de aanleg van de randweg

Voordat een begin gemaakt werd met de aanleg van de Randweg, heeft men veel tijd genomen voor overleg met stichting d'n Eik over de vraag hoe we de natuur bij dit grote project het beste konden dienen.

Allereerst zorgden de vrijwilligers van de vogelwerkgroep voor nieuwe nestkasten voor de uilen en de zwaluwen als ook kasten voor de aanwezige vleermuizen. Vervolgens is overleg gepleegd met de weidevogelgroep over hoe we het beste om kunnen gaan met het gebied dat juist de meeste weidevogels huisvest. Wat kunnen we hier voor de natuur doen, ná de aanleg van de weg, óók wat aanplant betreft. Ook de visclub is bij overleg betrokken, toen de verplaatsing van het wateropvanggebied aan de Neerbroek aan bod kwam. Projectgroep "fietsroutes en prieeltjes" houdt de



bereikbaarheid van alle prieeltjes in de gaten en denkt na over eventuele oplossingen.

Voor de aanleg van de randweg zijn bomen gerooid. Veel van de gerooiden bomen zijn aan Stichting D'n Eik ter beschikking gesteld. Stichting D'n Eik heeft de bomen laten verzagen tot balken en planken in het Boerenbondsmuseum in Gemert. Vrijwilligers van de werkgroep Perekker maken hier o.a. banken en loopbruggen van, die geplaatst worden langs wandelroutes in de gemeente Boekel. Bij de aanleg van het nieuw aangelegde Belevingspad op de Perekker zijn ook al gerooiden bomen toegepast. U kunt er gerust gaan kijken, het is zeker een bezoek waard.

Stichting D'n Eik heeft dankzij enthousiaste en kundige vrijwilligers veel te bieden op het gebied van natuur. Doordat een gemeente als Boekel dit óók ziet, kunnen we iets voor elkaar betekenen en dat schept alleen maar voordelen voor mens en milieu.

Colofon

Deze nieuwsbrief is een uitgave van het project N605 Randweg Boekel

Secretariaat

Provincie Noord-Brabant
Postbus 90151
5200 MC 's-Hertogenbosch

Contact

Dura Vermeer
Joost Hermans
omgevingsmanager
j.hermans@duravermeer.nl
073 528 89 50

Provincie Noord-Brabant
Omgevingsmanager
Jeroen van Bremen
randwegboekel@brabant.nl
073 681 28 12

[www.brabant.nl/
randwegboekel](http://www.brabant.nl/randwegboekel)

Redactie

Provincie Noord-Brabant

Contactpersoon Dura Vermeer

De randweg Boekel wordt aangelegd door aannemer Dura Vermeer. Namens Dura Vermeer Infra is omgevingsmanager Joost Hermans aanspreekpunt voor vragen en eventuele klachten die direct met de aanleg van de randweg te maken hebben. Joost is tevens degene die contact opneemt met betrokkenen. Joost is telefonisch te bereiken op nr. 073 – 528 89 50 / 06 24 17 07 54 of via e-mail: j.hermans@duravermeer.nl

Opmaak

Studio Van Elten

Bouwapp

Om u te informeren over dit project zet Dura Vermeer de BouwApp in. Hiermee houdt de aannemer u op de hoogte van alle ontwikkelingen op het project, de planning, mogelijke verkeersafzettingen en omleidingen. Ook kunt u via de app project-gerelateerde vragen stellen aan Dura Vermeer.

Om ons project te volgen neemt u de volgende 5 stappen:

1. Download de BouwApp gratis in de appstore (Google, Apple of Windows)
2. Ga naar 'zoek project'
3. Zoek op: Randweg Boekel
4. Selecteer project
5. Klik op 'Toevoegen aan favorieten'

Elke keer wanneer de aannemer een bericht plaatst in de BouwApp komt er direct een berichtje (notificatie) op uw smartphone of tablet. Zo bent u geïnformeerd over de actuele stand van zaken.

Als volger kunt u zelf aangeven of u push-berichten wilt ontvangen. Indien nieuwe informatie in de BouwApp is geplaatst ontvangt u als volger hiervan een push-bericht.

De BouwApp is te downloaden in



Als u in de app zoekt op "randweg Boekel" komt u bij de informatie terecht.

