

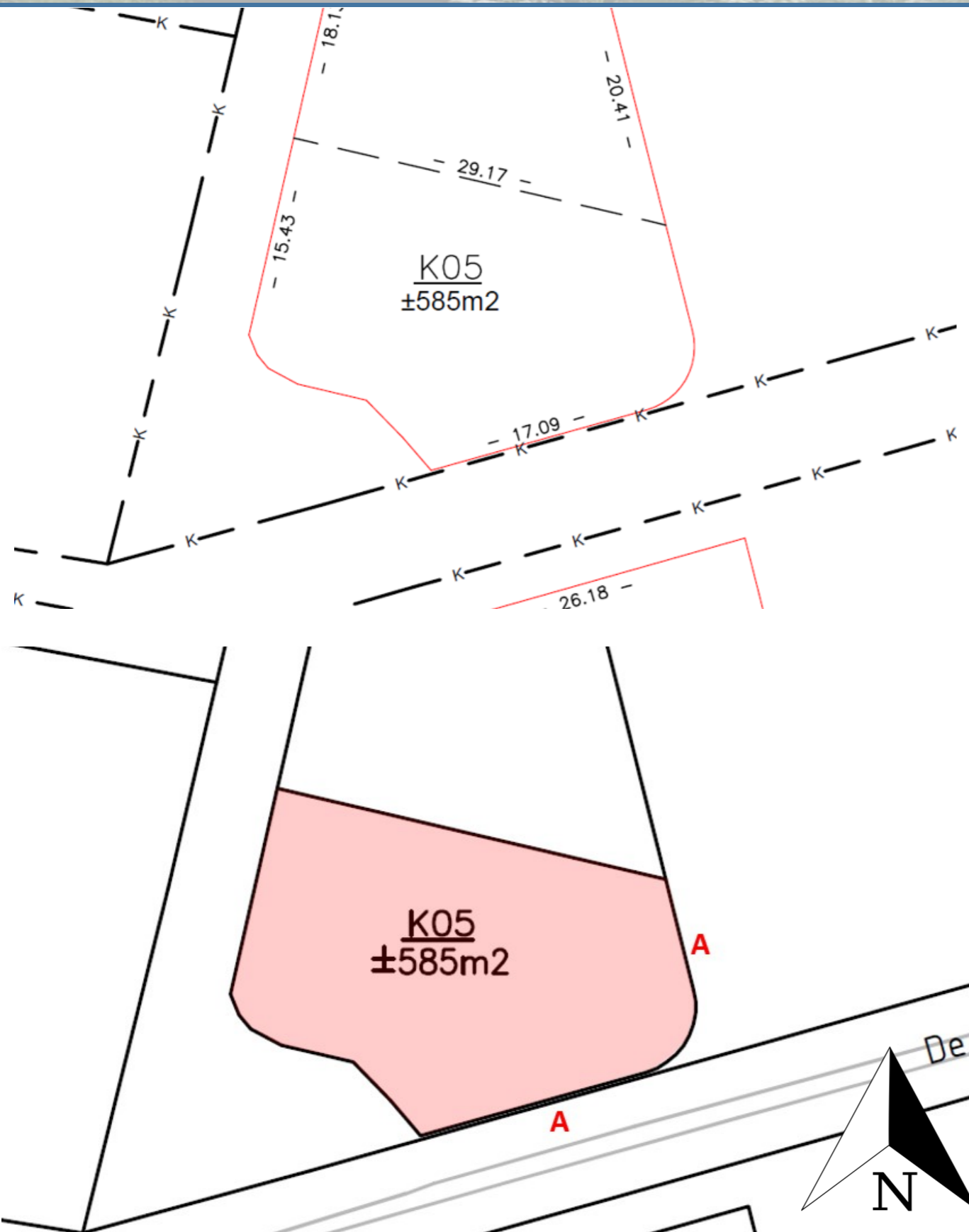

# Kavelpaspoort - Kavel K05

## De Burgt, fase 1b



### Kavelgegevens

Kavelnummer:	K05
Type woning:	Vrijstaand
Oppervlakte:	± 585 m <sup>2</sup>
Prijs per m <sup>2</sup> :	€315,- excl. BTW

### Bouwregels en bestemmingsplan

Bestemmingsplan:	'De Burgt, fase 1b'
Bestemming:	Wonen
Goothoogte:	maximaal 8 meter
Nokhoogte:	maximaal 11 meter

### Verplichtingen

Welstand:	De gemeente Boekel is welstandsvrij Er gelden geen beperkingen in architectuur of materiaalgebruik
Parkeerplaatsen:	Minimaal twee parkeerplaatsen op eigen terrein
Waterberging:	Hemelwater moet op eigen terrein geïnfiltreerd worden
Duurzaamheid:	Er moet gasloos en nul-op-de-meter gebouwd worden
Tijdelijke woonunit:	De gemeente Boekel heeft voorwaarden gesteld, waaraan tijdelijke woonunits moeten voldoen. Deze kunt u <a href="#">hier</a> vinden.
Bijzonderheden:	<b>A</b> Aan de zuid- en oostgrens gelden bouwbeperkingen i.v.m. Peelrandpark. In het bestemmingsplan kunt u dit terugvinden.
Het bestemmingsplan met de verbeelding en bijbehorende regels kunt u bekijken via <a href="http://ruimtelijkeplannen.nl">ruimtelijkeplannen.nl</a> . De algemene verkoopvoorwaarden kunt u <a href="#">hier</a> vinden.	

Wilt u meer informatie over bouw kavels in de Gemeente Boekel?  
Neem gerust contact met ons op via [info@boekel.nl](mailto:info@boekel.nl) of 0492-326800.